Carrer Volta, 26
Tel: 93 780 67 99

CASA-SOLAR EN SANT PERE, BIEN SITUADA

Ref: 33767

Sant Pere / Terrassa

CASA-SOLAR EN SANT PERE BIEN SITUADA: VIVIENDA PARA DERRIBAR CON UNA SUPERFICIE DE 135 m², distribuido en 3 habitaciones(2 dobles), comedor en dos ambientes con salida a patio, cocina exterior también a patio y baño ventilado. En los exteriores hay un amplio patio, un espacioso cubierto con dos estancias y una terraza. Como acabados dispone de suelos de gres y carpintería exterior e interior de madera. Buena ubicación, cerca de zona comercial, club natación Terrassa, colegios y con buena conexión con autobuses y estación de renfe y fgc. No dispone de cédula ni certificado porque hay que derribar

160.000

150 m²
3 Dormitorios
135 m² parcela
Terraza

URBEGRUP ASSOCIATS

Carrer Volta, 26
Tel: 93 780 67 99

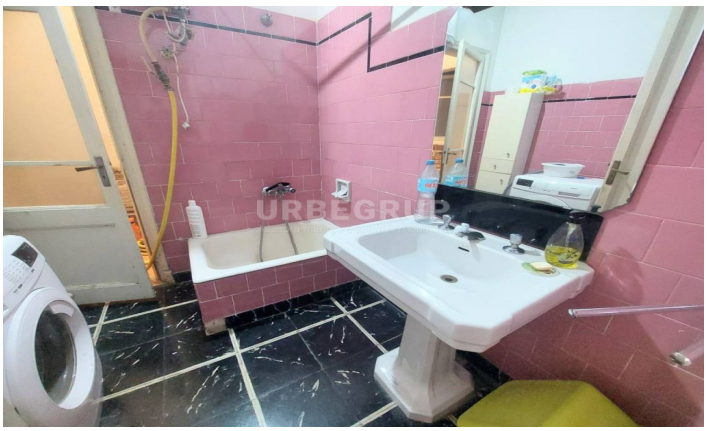

Carrer Volta, 26
Tel: 93 780 67 99

Contáctenos para mas información o para concertar una visita

Tel: 93 780 67 99 urbegrup@urbegrup.com www.urbegrup.es